

COMO REALIZAR UNA RESOLUCIÓN CATASTRAL (PREDIOS RESOLUCIÓN).



CONTRACTVS
Software financiero

- Seleccionamos la opción Impuestos y Rentas.



- Seleccionamos la casilla impuesto predial

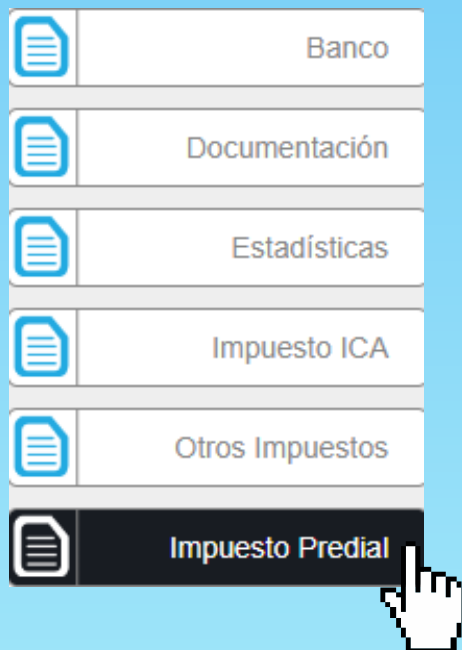

- Seleccionamos la Casilla Resoluciones catastrales.

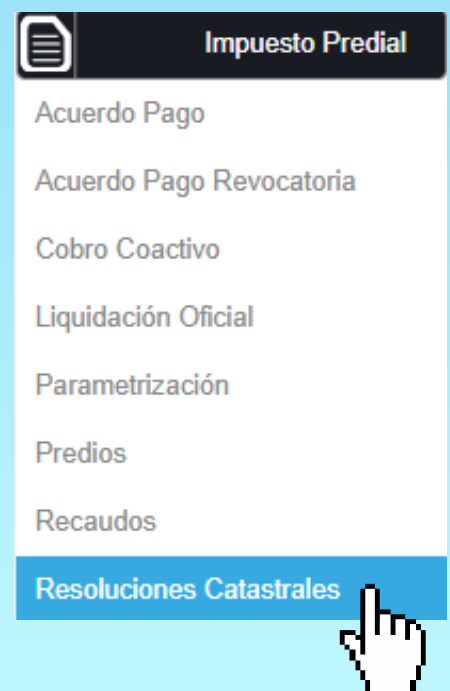

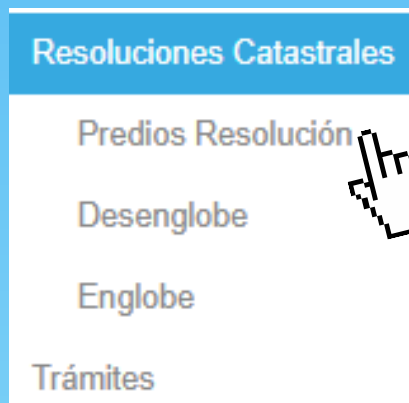

- Seleccionamos la opción Predios resolución.

- Aquí podemos visualizar la Bandeja Predios Resoluciones en donde se relacionan los predios los cuales se encuentran registrados en la entidad podrás realizar tu búsqueda por referencia catastral, tipo de resolución, responsable, número de resolución, vigencia.

Impuesto Predial - Bandeja Predios Resoluciones

A continuación se relacionan los predios los cuales se encuentran registrados en la entidad. Realiza tu búsqueda por referencia catastral, tipo de resolución, responsable, número de resolución, vigencia.

Buscar Por:

Referencia Catastral x

Digite Referencia de búsqueda:

Seleccione Una Opción

Buscar

Otras Resoluciones

Inscripción

Cancelación

Ajustes Catastrales

Resoluciones Generadas

Excel

Mostrar 10 registros

Buscar:

Vigencia	Referencia Catastral	Tipo de Resolución	Número de Resolución	Fecha Resolución	Responsable	Acciones
2023	1000388754000	INSCRIPCIÓN	0758428-2023	2023-04-13	JAIR ALEXANDER RIAÑO CASTAÑEDA	

Mostrando registros del 91 al 91 de un total de 91 registros

Anterior 1 ... 6 7 8 9 10 Siguiente

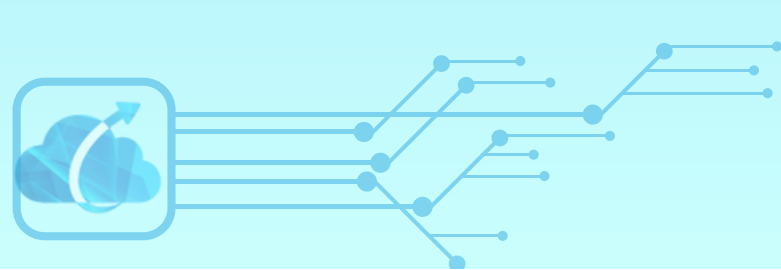

- Seleccionamos el método de búsqueda.

Impuesto Predial - Bandeja Predios Resoluciones

A continuación se relacionan los predios los cuales se encuentran registrados en la entidad. Realiza tu búsqueda por referencia catastral, tipo de resolución, responsable, número de resolución, vigencia.

Buscar Por:

Referencia Catastral x ▼

Digite Referencia de búsqueda:

Seleccione Una Opción ▼

Buscar

Otras Resoluciones

Inscripción

Cancelación

Ajustes Catastrales

- Ingresamos el número de referencia catastral.

Digite Referencia de búsqueda:

Seleccione Una Opción ▼

- Damos clic en buscar.

Buscar Por:

Referencia Catastral x ▼

Digite Referencia de búsqueda:

123456789 x ▼

Otras Resoluciones

Buscar

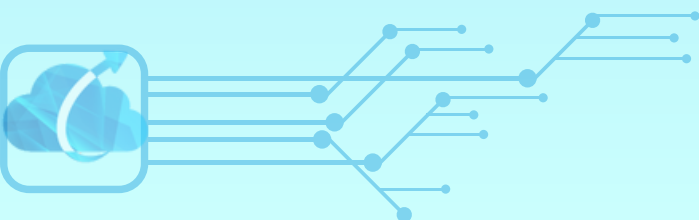

- aquí podemos encontrar todas las resoluciones agregadas al predio.

Resoluciones - Detalle Referencia

A continuación se relacionan las resoluciones realizadas, puede realizar la búsqueda por número de resolución, fecha tramite, vigencia, tipo de resolución.

Mostrar registros

Buscar:

Referencia Catastral	Número de Resolución	Tipo de Resolución	Vigencia	Observación	Fecha Trámite	Responsable	Ver Detalle
123456789	123456789	INSCRIPCIÓN	2023	ejemplo	2023-04-16	JAIR ALEXANDER RIAÑO CASTANEDA	

Mostrando registros del 1 al 1 de un total de 1 registros

Anterior Siguiende

[Nuevo](#)

- Para realizar una nueva resolución, damos clic en la opción nuevo.

Resoluciones - Detalle Referencia

A continuación se relacionan las resoluciones realizadas, puede realizar la búsqueda por número de resolución, fecha tramite, vigencia, tipo de resolución.

Mostrar registros

Buscar:

Referencia Catastral	Número de Resolución	Tipo de Resolución	Vigencia	Observación	Fecha Trámite	Responsable	Ver Detalle
123456789	123456789	INSCRIPCIÓN	2023	ejemplo	2023-04-16	JAIR ALEXANDER RIAÑO CASTANEDA	

Mostrando registros del 1 al 1 de un total de 1 registros

Anterior Siguiende

[Nuevo](#)

Nuevo

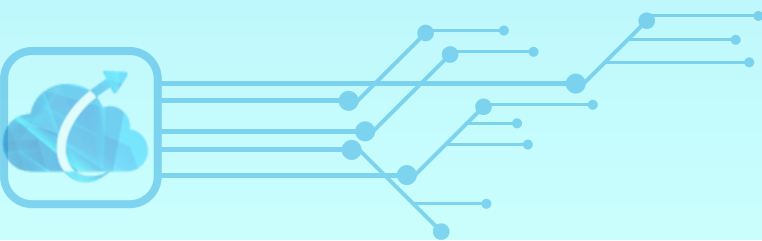

- Ingresamos la fecha y número de resolución.

Fecha Tramite	Número de Resolución
<input type="text" value="dd/mm/aaaa"/>	<input type="text"/>

- Anexamos documento de la resolución.

Documento Resolución
<input type="button" value="Seleccionar archivo"/> Ninguno archivo selec.

- Ingresamos la observación.

Observación
<input type="text"/>

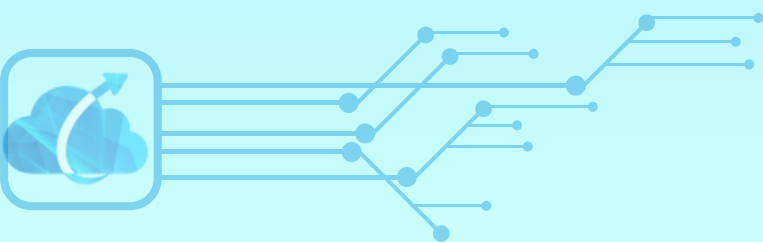

- Seleccionamos la vigencia y dependiendo el tipo de resolución que seleccionemos se habilitaran o deshabilitaran las diferentes casillas.

Tipo de Resolución

Seleccione Una Opción

MEJORAS

REVALORIZACIÓN

DIRRECCIÓN PREDIO

CAMBIO PROPIETARIO

- Realizamos el cambio dependiendo de la resolución, para este ejemplo haremos un cambio de propietario.

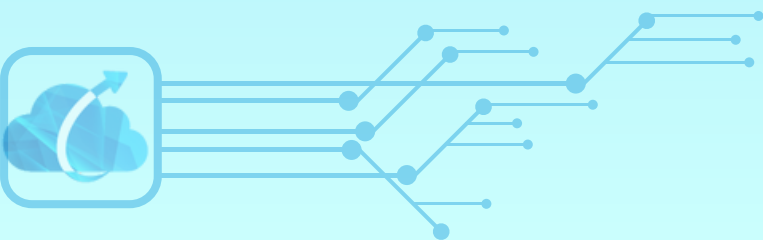

- Damos clic en el icono de eliminar, damos clic en nuevo e ingresamos el tercero/propietario.

Tabla Propietarios

Agregar 

Propietario	Eliminar
4156942 RAFAEL GUIO PAN	

Mostrando registros del 1 al 1 de un total de 1 registros

Nuevo

Guardar

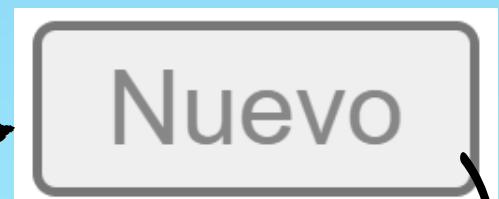

Propietario

Seleccione un Tercero ▼

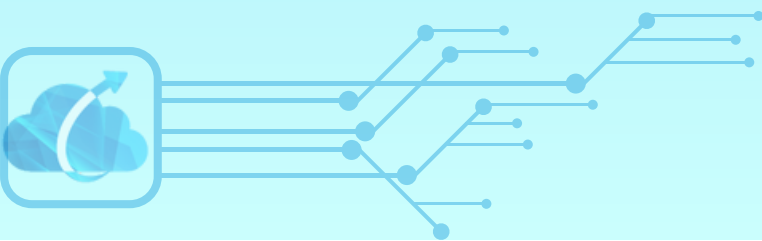

- Damos clic en guardar.

Tabla Propietarios

Agregar 

Propietario	Eliminar
900364032 SISOFIT SOLUCIONES INFORMATICAS S.A.S. x ▼	

Mostrando registros del 1 al 1 de un total de 1 registros

Nuevo

Guardar

 GUARDAR

con este paso damos por culminado el proceso de como realizar una resolución catastral (predios resolución).

