

COMO REALIZAR LA PARAMETRIZACIÓN CGR

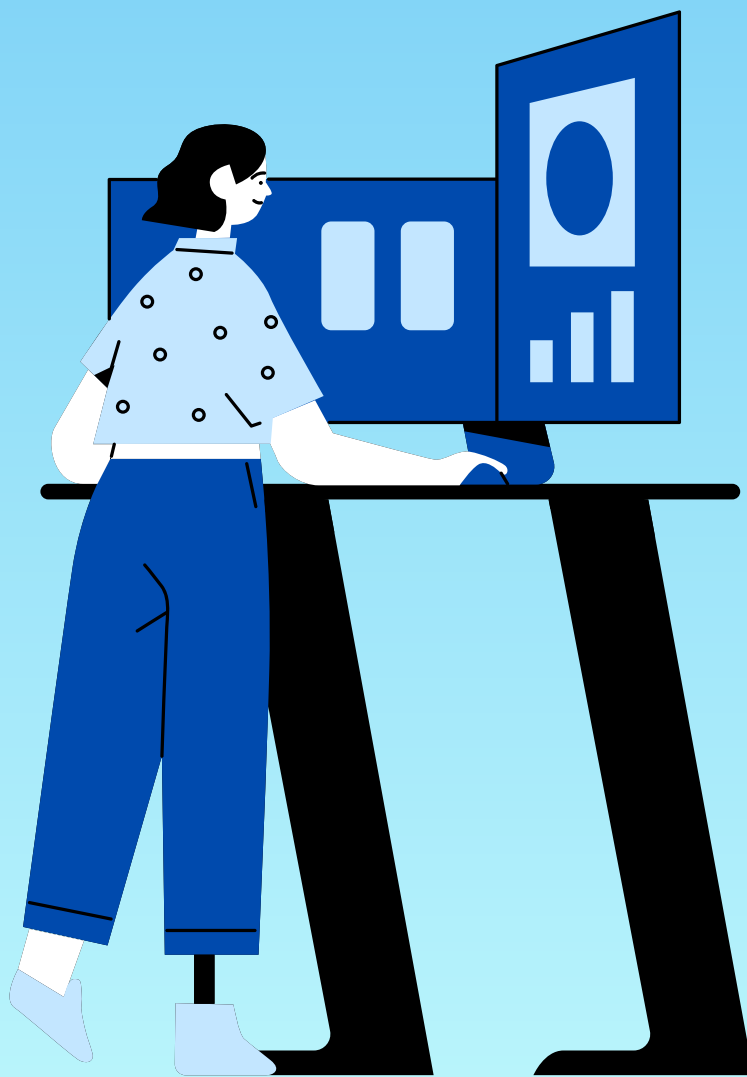

CONTRACTVS
Software financiero

- Nos dirigimos a la opción configuración.

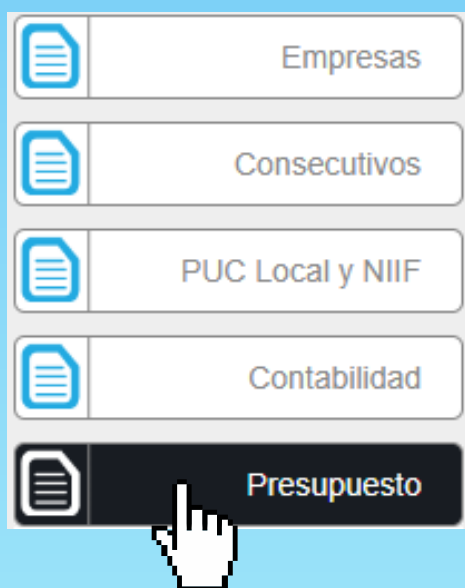
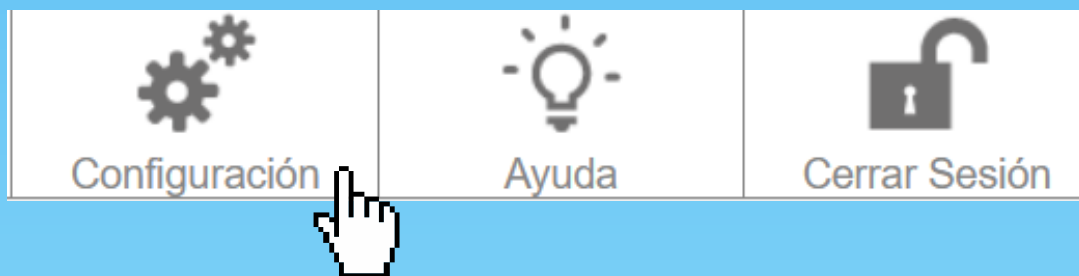

- Seleccionamos la casilla Presupuesto.

- Seleccionamos la opción parametrización CGR.

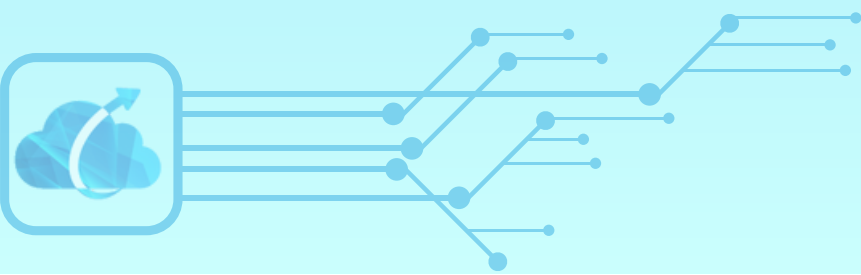

- Visualizaremos la *búsqueda de plan presupuestal* donde se muestra la información correspondiente.

Planes Presupuestales.
Busqueda Plan Presupuestal.

Buscar

| Fecha Plan | Nombre | Vigencia | Tipo Plan | Dependencia | Autorizó | Plan Presupuestal |
|------------|------------------------|----------|-----------|------------------------|----------|-------------------|
| 2022-01-01 | PLAN PRESUPUESTAL 2022 | 2022 | ANUAL | SECRETARIA DE HACIENDA | | |
| 2023-01-02 | PLAN PRESUPUESTAL 2023 | 2023 | ANUAL | SECRETARIA DE HACIENDA | | |

De 1 A 2 De Un Total De 2

Anterior **1** Siguiente

- Seleccionaremos el plan presupuestal.

Planes Presupuestales.
Busqueda Plan Presupuestal.

Buscar

| Fecha Plan | Nombre | Vigencia | Tipo Plan | Dependencia | Autorizó | Plan Presupuestal |
|------------|------------------------|----------|-----------|------------------------|----------|-------------------|
| 2022-01-01 | PLAN PRESUPUESTAL 2022 | 2022 | ANUAL | SECRETARIA DE HACIENDA | | |
| 2023-01-02 | PLAN PRESUPUESTAL 2023 | 2023 | ANUAL | SECRETARIA DE HACIENDA | | |

De 1 A 2 De Un Total De 2

Anterior **1** Siguiente

PLAN PRESUPUESTAL 2023

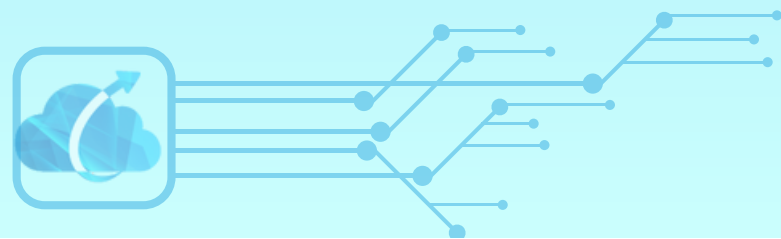

- Visualizaremos el formulario *Parametrización códigos contraloría* en donde se muestra la información correspondiente.
- El funcionario seleccionara una de las diferentes opciones que se encuentran en el formulario de parametrización de códigos por cada rubro.

| Rubro | Nombre - Fuente | Código | Vigencia | Dependencia | Clase | Origen | Destino | Finalidad |
|--|---|--|--|---|---|--|---|---|
| 16-012.1.1.01.01.01.01-000000000000-000000-00-00-ICLD | SUELDO BÁSICO - ICLD | 16-012.1.1.01.01.01.01-000000000000-00-00-ICLD - SUELDO BÁSICO - ICLD | Vigencia del Recurso 16-012.1.1.01.01.01.01-000000000000-00-00-ICLD - SUELDO BÁSICO - ICLD | Dependencia del Recurso 16-012.1.1.01.01.01.01-000000000000-00-00-ICLD - SUELDO BÁSICO - ICLD | Clase del Recurso 16-012.1.1.01.01.01.01-000000000000-00-00-ICLD - SUELDO BÁSICO - ICLD | Origen del Recurso 16-012.1.1.01.01.01.01-000000000000-00-00-ICLD - SUELDO BÁSICO - ICLD | Destino del Recurso 16-012.1.1.01.01.01.01-000000000000-00-00-ICLD - SUELDO BÁSICO - ICLD | Finalidad del Recurso 16-012.1.1.01.01.01.01-000000000000-00-00-ICLD - SUELDO BÁSICO - ICLD |
| | | - - - - - | - - - - - | - - - - - | - - - - - | - - - - - | - - - - - | - - - - - |
| 16-012.1.1.01.01.01.04-000000000000-000000-00-00-ICLD | SUBSIDIO DE ALIMENTACIÓN - ICLD | 16-012.1.1.01.01.01.04-000000000000-00-00-ICLD - SUBSIDIO DE ALIMENTACIÓN - ICLD | Vigencia del Recurso 16-012.1.1.01.01.01.04-000000000000-00-00-ICLD - SUBSIDIO DE ALIMENTACIÓN - ICLD | Dependencia del Recurso 16-012.1.1.01.01.01.04-000000000000-00-00-ICLD - SUBSIDIO DE ALIMENTACIÓN - ICLD | Clase del Recurso 16-012.1.1.01.01.01.04-000000000000-00-00-ICLD - SUBSIDIO DE ALIMENTACIÓN - ICLD | Origen del Recurso 16-012.1.1.01.01.01.04-000000000000-00-00-ICLD - SUBSIDIO DE ALIMENTACIÓN - ICLD | Destino del Recurso 16-012.1.1.01.01.01.04-000000000000-00-00-ICLD - SUBSIDIO DE ALIMENTACIÓN - ICLD | Finalidad del Recurso 16-012.1.1.01.01.01.04-000000000000-00-00-ICLD - SUBSIDIO DE ALIMENTACIÓN - ICLD |
| | | - - - - - | - - - - - | - - - - - | - - - - - | - - - - - | - - - - - | - - - - - |
| 16-012.1.1.01.01.01.05-000000000000-000000-00-00-ICLD | AUXILIO DE TRANSPORTE - ICLD | 16-012.1.1.01.01.01.05-000000000000-00-00-ICLD - AUXILIO DE TRANSPORTE - ICLD | Vigencia del Recurso 16-012.1.1.01.01.01.05-000000000000-00-00-ICLD - AUXILIO DE TRANSPORTE - ICLD | Dependencia del Recurso 16-012.1.1.01.01.01.05-000000000000-00-00-ICLD - AUXILIO DE TRANSPORTE - ICLD | Clase del Recurso 16-012.1.1.01.01.01.05-000000000000-00-00-ICLD - AUXILIO DE TRANSPORTE - ICLD | Origen del Recurso 16-012.1.1.01.01.01.05-000000000000-00-00-ICLD - AUXILIO DE TRANSPORTE - ICLD | Destino del Recurso 16-012.1.1.01.01.01.05-000000000000-00-00-ICLD - AUXILIO DE TRANSPORTE - ICLD | Finalidad del Recurso 16-012.1.1.01.01.01.05-000000000000-00-00-ICLD - AUXILIO DE TRANSPORTE - ICLD |
| | | - - - - - | - - - - - | - - - - - | - - - - - | - - - - - | - - - - - | - - - - - |
| 16-012.1.1.01.01.01.06-000000000000-000000-00-00-ICLD | PRIMA DE SERVICIOS - ICLD | 16-012.1.1.01.01.01.06-000000000000-00-00-ICLD - PRIMA DE SERVICIOS - ICLD | Vigencia del Recurso 16-012.1.1.01.01.01.06-000000000000-00-00-ICLD - PRIMA DE SERVICIOS - ICLD | Dependencia del Recurso 16-012.1.1.01.01.01.06-000000000000-00-00-ICLD - PRIMA DE SERVICIOS - ICLD | Clase del Recurso 16-012.1.1.01.01.01.06-000000000000-00-00-ICLD - PRIMA DE SERVICIOS - ICLD | Origen del Recurso 16-012.1.1.01.01.01.06-000000000000-00-00-ICLD - PRIMA DE SERVICIOS - ICLD | Destino del Recurso 16-012.1.1.01.01.01.06-000000000000-00-00-ICLD - PRIMA DE SERVICIOS - ICLD | Finalidad del Recurso 16-012.1.1.01.01.01.06-000000000000-00-00-ICLD - PRIMA DE SERVICIOS - ICLD |
| | | - - - - - | - - - - - | - - - - - | - - - - - | - - - - - | - - - - - | - - - - - |
| 16-012.1.1.01.01.01.07-000000000000-000000-00-00-ICLD | BONIFICACIÓN POR SERVICIOS PRESTADOS - ICLD | 16-012.1.1.01.01.01.07-000000000000-00-00-ICLD - BONIFICACIÓN POR SERVICIOS PRESTADOS - ICLD | Vigencia del Recurso 16-012.1.1.01.01.01.07-000000000000-00-00-ICLD - BONIFICACIÓN POR SERVICIOS PRESTADOS - ICLD | Dependencia del Recurso 16-012.1.1.01.01.01.07-000000000000-00-00-ICLD - BONIFICACIÓN POR SERVICIOS PRESTADOS - ICLD | Clase del Recurso 16-012.1.1.01.01.01.07-000000000000-00-00-ICLD - BONIFICACIÓN POR SERVICIOS PRESTADOS - ICLD | Origen del Recurso 16-012.1.1.01.01.01.07-000000000000-00-00-ICLD - BONIFICACIÓN POR SERVICIOS PRESTADOS - ICLD | Destino del Recurso 16-012.1.1.01.01.01.07-000000000000-00-00-ICLD - BONIFICACIÓN POR SERVICIOS PRESTADOS - ICLD | Finalidad del Recurso 16-012.1.1.01.01.01.07-000000000000-00-00-ICLD - BONIFICACIÓN POR SERVICIOS PRESTADOS - ICLD |
| | | - - - - - | - - - - - | - - - - - | - - - - - | - - - - - | - - - - - | - - - - - |
| 16-012.1.1.01.01.01.08.01-000000000000-000000-00-00-ICLD | PRIMA DE NAVIDAD - ICLD | 16-012.1.1.01.01.01.08.01-000000000000-00-00-ICLD - PRIMA DE NAVIDAD - ICLD | Vigencia del Recurso 16-012.1.1.01.01.01.08.01-000000000000-00-00-ICLD - PRIMA DE NAVIDAD - ICLD | Dependencia del Recurso 16-012.1.1.01.01.01.08.01-000000000000-00-00-ICLD - PRIMA DE NAVIDAD - ICLD | Clase del Recurso 16-012.1.1.01.01.01.08.01-000000000000-00-00-ICLD - PRIMA DE NAVIDAD - ICLD | Origen del Recurso 16-012.1.1.01.01.01.08.01-000000000000-00-00-ICLD - PRIMA DE NAVIDAD - ICLD | Destino del Recurso 16-012.1.1.01.01.01.08.01-000000000000-00-00-ICLD - PRIMA DE NAVIDAD - ICLD | Finalidad del Recurso 16-012.1.1.01.01.01.08.01-000000000000-00-00-ICLD - PRIMA DE NAVIDAD - ICLD |
| | | - - - - - | - - - - - | - - - - - | - - - - - | - - - - - | - - - - - | - - - - - |
| 16-012.1.1.01.01.01.08.02-000000000000-000000-00-00-ICLD | PRIMA DE VACACIONES - ICLD | 16-012.1.1.01.01.01.08.02-000000000000-00-00-ICLD - PRIMA DE VACACIONES - ICLD | Vigencia del Recurso 16-012.1.1.01.01.01.08.02-000000000000-00-00-ICLD - PRIMA DE VACACIONES - ICLD | Dependencia del Recurso 16-012.1.1.01.01.01.08.02-000000000000-00-00-ICLD - PRIMA DE VACACIONES - ICLD | Clase del Recurso 16-012.1.1.01.01.01.08.02-000000000000-00-00-ICLD - PRIMA DE VACACIONES - ICLD | Origen del Recurso 16-012.1.1.01.01.01.08.02-000000000000-00-00-ICLD - PRIMA DE VACACIONES - ICLD | Destino del Recurso 16-012.1.1.01.01.01.08.02-000000000000-00-00-ICLD - PRIMA DE VACACIONES - ICLD | Finalidad del Recurso 16-012.1.1.01.01.01.08.02-000000000000-00-00-ICLD - PRIMA DE VACACIONES - ICLD |
| | | - - - - - | - - - - - | - - - - - | - - - - - | - - - - - | - - - - - | - - - - - |
| 16-012.1.1.01.02.001-000000000000-000000-00-00-ICLD | | 16-012.1.1.01.02.001-000000000000-00-00-ICLD | Vigencia del Recurso 16-012.1.1.01.02.001-000000000000-00-00-ICLD | Dependencia del Recurso 16-012.1.1.01.02.001-000000000000-00-00-ICLD | Clase del Recurso 16-012.1.1.01.02.001-000000000000-00-00-ICLD | Origen del Recurso 16-012.1.1.01.02.001-000000000000-00-00-ICLD | Destino del Recurso 16-012.1.1.01.02.001-000000000000-00-00-ICLD | Finalidad del Recurso 16-012.1.1.01.02.001-000000000000-00-00-ICLD |
| | | - - - - - | - - - - - | - - - - - | - - - - - | - - - - - | - - - - - | - - - - - |

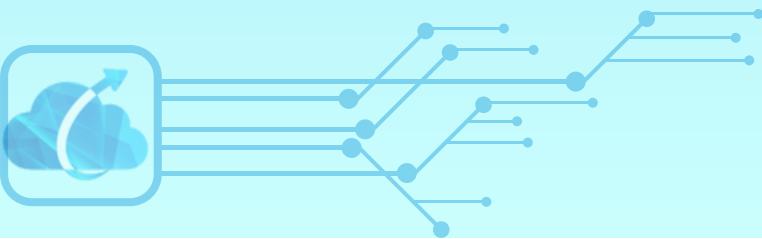

- Para guardar algún avance, o una vez este completa la parametrización damos clic en la casilla azul guardar que deslizando encontraremos en la parte inferior derecha del formulario de parametrización CGR/ códigos contraloría.

| 25-02/2.3.45.03-01-2021852300022-4503004-RKLI - RKLI | SERVICIO DE ATENCION A EMERGENCIAS Y DESASTRES | Sección Presupuestal Libro Gastos 25-02/2.3.45.03-01-2021852300022-4503004-RKLI - RKLI | Vigencia del Gasto Libro Gastos 25-02/2.3.45.03-01-2021852300022-4503004-RKLI - RKLI | Sector Libro Gastos 25-02/2.3.45.03-01-2021852300022-4503004-RKLI - RKLI | Programatico MGA Libro Gastos 25-02/2.3.45.03-01-2021852300022-4503004-RKLI - RKLI | L 2 |
|--|---|---|---|---|---|---------|
| - | - | 1 VIGENCIA ACTUAL | - | - | - | |
| 25-02/2.3.45.03-01-2021852300022-4503004-SGL1 - SGL1 | SERVICIO DE ATENCION A EMERGENCIAS Y DESASTRES | Sección Presupuestal Libro Gastos 25-02/2.3.45.03-01-2021852300022-4503004-SGL1 - SGL1 | Vigencia del Gasto Libro Gastos 25-02/2.3.45.03-01-2021852300022-4503004-SGL1 - SGL1 | Sector Libro Gastos 25-02/2.3.45.03-01-2021852300022-4503004-SGL1 - SGL1 | Programatico MGA Libro Gastos 25-02/2.3.45.03-01-2021852300022-4503004-SGL1 - SGL1 | L 2 |
| - | - | 1 VIGENCIA ACTUAL | - | - | - | |
| 25-02/2.3.45.03-01-2021852300022-4503013-SOAB - SOAB | SERVICIO DE FORTALECIMIENTO A CUERPOS DE BOMBEROS | Sección Presupuestal Libro Gastos 25-02/2.3.45.03-01-2021852300022-4503013-SOAB - SOAB | Vigencia del Gasto Libro Gastos 25-02/2.3.45.03-01-2021852300022-4503013-SOAB - SOAB | Sector Libro Gastos 25-02/2.3.45.03-01-2021852300022-4503013-SOAB - SOAB | Programatico MGA Libro Gastos 25-02/2.3.45.03-01-2021852300022-4503013-SOAB - SOAB | L 20 |
| - | - | 1 VIGENCIA ACTUAL | - | - | - | |
| 25-02/2.3.45.03-01-2021852300022-4503024-ICLD - ICLD | DOCUMENTOS NORMATIVOS | Sección Presupuestal Libro Gastos 25-02/2.3.45.03-01-2021852300022-4503024-ICLD - ICLD | Vigencia del Gasto Libro Gastos 25-02/2.3.45.03-01-2021852300022-4503024-ICLD - ICLD | Sector Libro Gastos 25-02/2.3.45.03-01-2021852300022-4503024-ICLD - ICLD | Programatico MGA Libro Gastos 25-02/2.3.45.03-01-2021852300022-4503024-ICLD - ICLD | L 20 |
| - | - | 1 VIGENCIA ACTUAL | - | - | - | |
| 25-02/2.3.45.03-02-2021852300012-2450205-CNAL - CNAL | OBRAS DE PROTECCION SOBRE EL RIO CRAVO SUR - DNP/ENTERRITORIO | Sección Presupuestal Libro Gastos 25-02/2.3.45.03-02-2021852300012-2450205-CNAL - CNAL | Vigencia del Gasto Libro Gastos 25-02/2.3.45.03-02-2021852300012-2450205-CNAL - CNAL | Sector Libro Gastos 25-02/2.3.45.03-02-2021852300012-2450205-CNAL - CNAL | Programatico MGA Libro Gastos 25-02/2.3.45.03-02-2021852300012-2450205-CNAL - CNAL | L 20 |
| - | - | 1 VIGENCIA ACTUAL | - | - | - | |

Guardar



con este paso damos por culminado el proceso de como realizar la parametrización CGR.

