

“CONSTRUCCION CASETA COMUNAL VEREDA SAN JOSE , MUNICIPIO DE HATO COROZAL, DEPARTAMENTO DE CASANARE”

# DOCUMENTO DIAGNOSTICO

“CONSTRUCCION CASETA COMUNAL VEREDA SAN JOSE, MUNICIPIO DE HATO COROZAL, DEPARTAMENTO DE CASANARE”



2022-03-19



“CONSTRUCCION CASETA COMUNAL VEREDA SAN JOSE , MUNICIPIO DE HATO COROZAL, DEPARTAMENTO DE CASANARE”

TABLA DE CONTENIDO

1. IDENTIFICACIÓN Y DESCRIPCIÓN DEL PROBLEMA..... 3

1.1. Problema principal. .... 3

2. ANTECEDENTES ..... 4

3. JUSTIFICACIÓN ..... 5

4. ÁRBOL DE PROBLEMAS Y OBJETIVOS ..... 6

5. ANÁLISIS DE PARTICIPANTES ..... 8

5.1 Experiencia previa de los participantes. .... 8

5.2 Concertación entre los participantes. ....¡Error! Marcador no definido.

5.3 Participación de la comunidad.- ..... 8

6. DIAGNOSTICO DE INFRAESTRUCTURA ACTUAL EN EL BARRIO CRISTO REY ..... 9



## 1. IDENTIFICACIÓN Y DESCRIPCIÓN DEL PROBLEMA

### 1.1. Problema principal.

Se identifica como problema principal la falta de infraestructura física destinada al uso comunitario ha generado dificultades para el desarrollo de actividades grupales, desmotivación frente a capacitaciones que puedan realizarse, pérdida de la identidad cultural, falta de iniciativa de proyectos de emprendimiento comunitario e incomodidad ya que todos los eventos grupales deben realizarlos en lugares que no prestan las condiciones necesarias para este tipo de eventos y en espacios improvisados.

La falta de espacios adecuados que permitan un buen desempeño de la comunidad ha impedido un buen desarrollo social participativo en la población departamental, imposibilitando la participación activa de la población, como lo es el hecho de encuentros culturales, deportivos, lúdicos, recreativos, que permiten el sano crecimiento y esparcimiento de la población, generando un fortalecimiento sustancial de los organismos comunales, quienes tienen el objetivo de encuentros benéficos para la sociedad, pero la falta de lugares adecuados física y estructuralmente, han impedido su buen desempeño participativo.

En una sociedad necesitada de espacios donde se pueda garantizar encuentros comunales y sociales presentan un alto grado de vulnerabilidad y riesgo, esto debido a los distintos factores que enfrenta la misma, especialmente la situación de orden público, la inseguridad, la deficiencia de servicios públicos básicos y la zozobra que se vive en medio de la comunidad.

Basados en esto, el proyecto denominado “CONSTRUCCION CASETA COMUNAL VEREDA SAN JOSE , MUNICIPIO DE HATO COROZAL, DEPARTAMENTO DE CASANARE” busca recuperar el espacio cultural para el aprovechamiento del mismo en su multifuncionalidad para la comunidad de la vereda San José del municipio de hato corozal.



# “CONSTRUCCION CASETA COMUNAL VEREDA SAN JOSE , MUNICIPIO DE HATO COROZAL, DEPARTAMENTO DE CASANARE”

## 2. ANTECEDENTES

El Municipio de Hato Corozal cuenta con una población total de 12.328 personas, de todas las edades y se ha logrado identificar una problemática, la cual fue planteada en el numeral anterior, para dar solución y mitigar de una u otra forma la necesidad del Municipio de Hato Corozal específicamente en la vereda san José se pretende realizar el proyecto cuyo objetivo es la “CONSTRUCCION CASETA COMUNAL VEREDA SAN JOSE , MUNICIPIO DE HATO COROZAL, DEPARTAMENTO DE CASANARE”, que será realizado en la vereda San José del municipio de Hato Corozal.



### 3. JUSTIFICACIÓN

La participación comunitaria es una importante forma de participación política donde la comunidad misma de manera directa, organizada e independiente se convierte en actor principal de la construcción de sociedad, haciendo uso de un conjunto de mecanismos que impulsan el desarrollo local y la democracia participativa a través de la integración de la comunidad, y que especialmente les permite acceder a las acciones de gobierno, en procura de la gestión de proyectos de todo tipo, especialmente sociales, culturales, educativos, deportivos etc., y una de las formas más comunes y relevantes de participación comunitaria es la “acción comunal”.

Dada la marcada importancia de la participación comunitaria, que en muchas ocasiones sirve de soporte sustancial para la gestión de las instituciones del Estado en el cumplimiento de sus objetivos, resulta razonable que las comunidades cuenten con herramientas que les permitan mayor organización de su labor y por ende mayor eficiencia, especialmente cuando se trata de ejecutar la acción comunal.

Una de esas herramientas la constituye la infraestructura mínima necesaria representada en los centros o salones comunales considerados espacios necesarios para la deliberación e integración de la comunidad, además de servir de escenario para el desarrollo de actividades sociales, culturales, religiosas, educativas, políticas, deportivas, recreacionales etc, necesarias para fomentar la convivencia pacífica y que concretan la actividad práctica del hombre, con elementos naturales y socioculturales, que reflejan sus costumbres y tradiciones así como la búsqueda conjunta de soluciones a sus problemáticas



4. ÁRBOL DE PROBLEMAS Y OBJETIVOS

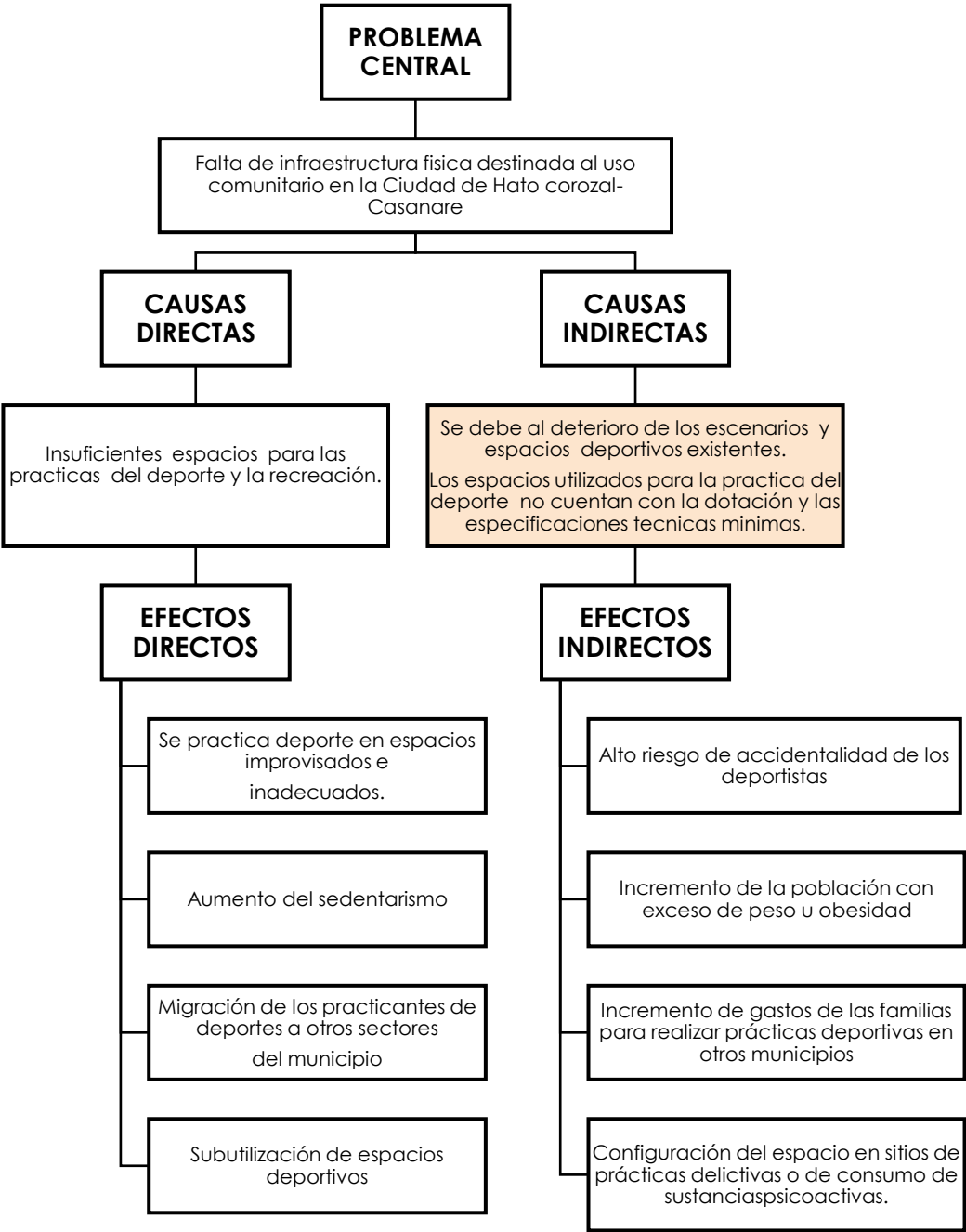

“CONSTRUCCION CASETA COMUNAL VEREDA SAN JOSE , MUNICIPIO DE HATO COROZAL, DEPARTAMENTO DE CASANARE”

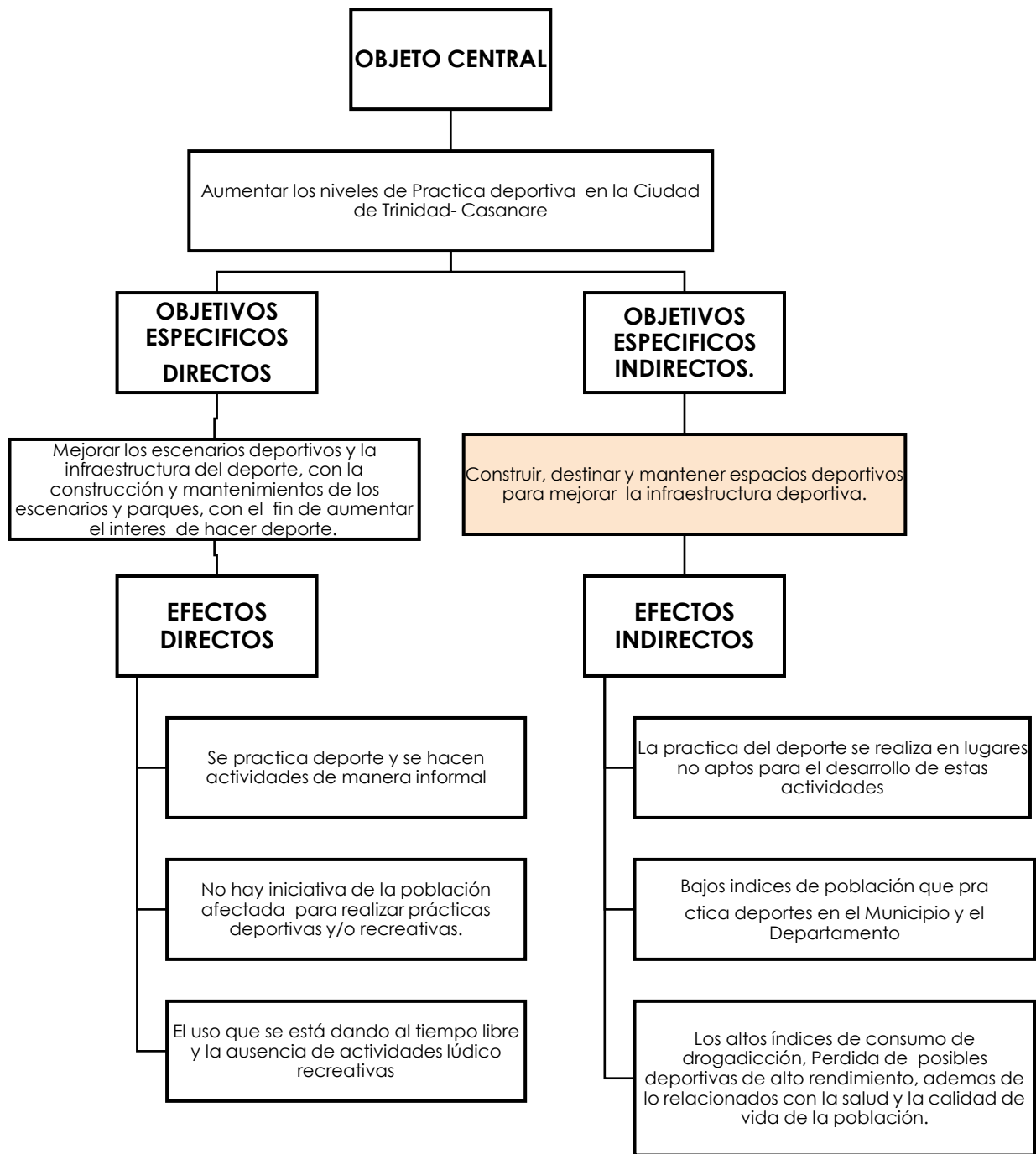

## 5. ANÁLISIS DE PARTICIPANTES

### 5.1 Experiencia previa de los participantes.

La Alcaldía de Hato Corozal en conjunto con la comunidad, han planteado proyectos de mantenimiento de infraestructura comunitaria en el municipio, con el fin de lograr que cada vez más personas en cuenten alternativas de esparcimiento y ocupación del tiempo libre en actividades culturales, capacitaciones, emprendimiento, y así mejorar la calidad de vida.

### 5.2 Participación de la comunidad.-

La comunidad es la encargada de hacer un control durante la ejecución de la construcción de la obra, por medio de veedurías, cabe también resaltar que la comunidad siendo la directamente beneficiada, son los primeros responsables del cuidado, mantenimiento y conservación de la obra cuando esta sea entregada.

Se realiza la respectiva socialización, en donde se evidencia alguna observaciones al diseño inicial por parte de la comunidad, las cuales fueron subsanadas técnicamente para la aprobación por parte de la comunidad.





# “CONSTRUCCION CASETA COMUNAL VEREDA SAN JOSE , MUNICIPIO DE HATO COROZAL, DEPARTAMENTO DE CASANARE”

## 6. DIAGNOSTICO DE INFRAESTRUCTURA ACTUAL EN EL PARQUE DEL BARRIO EL PROGRESO

### Localización

Hato Corozal es un municipio colombiano ubicado en el departamento de Casanare. Tiene una extensión de 5.436 km<sup>2</sup> y una población aproximada de 11.500 habitantes. Se encuentra a una altura de 250 m s. n. m., con temperaturas de 25 a 27 °C.

El área a intervenir es la vereda San José ubicada en el municipio de Hato Corozal del Departamento de Casanare.

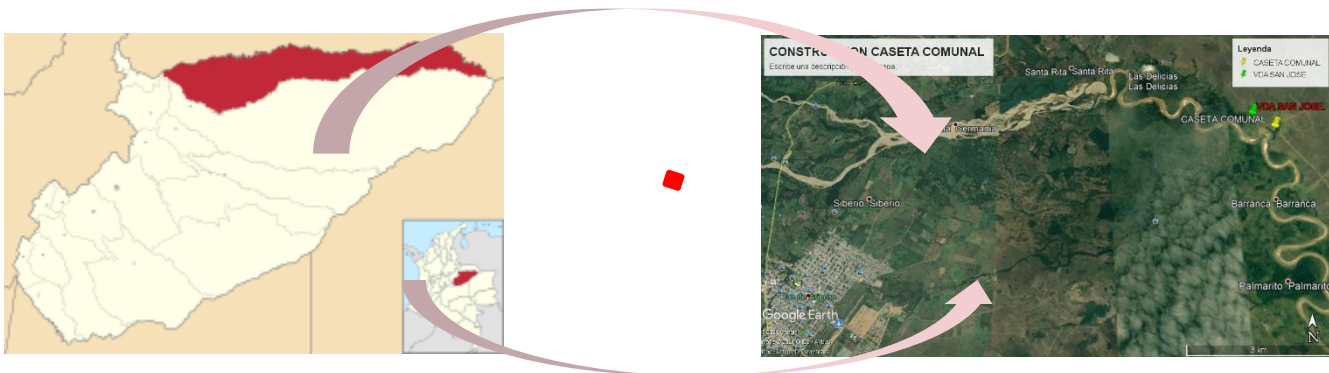

Localización de Caseta comunal

### Diagnostico

En el área a intervenir, se identifica un kiosco el cual, durante la inspección visual, se identifica el avanzado deterioro de la cubierta ya que esta se encuentra en material de lámina de zinc el cual presenta un alto grado en mancha de oxidación y deformidad de la misma. Adicional a ello se presenta deterioro en la pintura y pañete instalados en los muros perimetrales, los cuales presentan fisuras que provocan una inestabilidad estructural.

La placa de piso de dicha área presenta fisuras pronunciadas y desprendimiento del recubrimiento afinado en mineral en la parte superior de la misma, lo cual conlleva a posibles incidentes en las personas que circulan o utilizan dicho lugar para sus reuniones.

Cabe aclarar que las condiciones estructurales de dicho lugar no permiten la libre integración de la comunidad, ya que se encuentran en riesgo por los diferentes daños que esta presenta.

Por lo anterior, se evidencia la falta de un lugar con infraestructura física segura para la integración comunitaria y se concluye que se debe realizar la construcción de la caseta comunal para mejorar la calidad de vida de los habitantes en la vereda San José.



“CONSTRUCCION CASETA COMUNAL VEREDA SAN JOSE , MUNICIPIO DE HATO COROZAL, DEPARTAMENTO DE CASANARE”

<p>Ausencia de Pintura sobre placa</p> 	<p>Deterioro de demarcación de áreas</p> 
<p>Desprendimientos de recubrimiento placa de piso</p> 	<p>Alto deterioro cubierta en grado de oxidacion</p> 
<p>Área a intervenir</p>	<p>Visita junto con la comunidad para definición del área a intervenir.</p>

ELABORO: Ana Fernanda Soto Daza  
 Profesional de Apoyo SPPS

