

“CONSTRUCCION CASETA COMUNAL VEREDA CORRALITO, MUNICIPIO DE HATO COROZAL,
DEPARTAMENTO DE CASANARE”

DOCUMENTO DIAGNOSTICO

**“CONSTRUCCION CASETA COMUNAL VEREDA CORRALITO,
MUNICIPIO DE HATO COROZAL, DEPARTAMENTO DE
CASANARE”**



2023-02-01



TABLA DE CONTENIDO

1.	IDENTIFICACIÓN Y DESCRIPCIÓN DEL PROBLEMA	3
1.1.	Problema principal	3
2.	ANTECEDENTES.....	4
3.	JUSTIFICACIÓN	5
4.	ÁRBOL DE PROBLEMAS Y OBJETIVOS	6
5.	ANÁLISIS DE PARTICIPANTES	8
5.1	Experiencia previa de los participantes	8
5.2	Participación de la comunidad.....	8
6.	DIAGNOSTICO DE INFRAESTRUCTURA ACTUAL	9



1. IDENTIFICACIÓN Y DESCRIPCIÓN DEL PROBLEMA

1.1 Problema principal.

Se identifica como problema principal la falta de infraestructura física destinada al uso comunitario ha generadodificultades para el desarrollo de actividades grupales, desmotivación frente a capacitaciones que puedan realizarse, perdida de la identidad cultural, falta de iniciativa de proyectos de emprendimiento comunitario e incomodidad ya que todos los eventos grupales deben realizarlos en lugares que no prestan las condiciones necesarias para este tipo de eventos y en espacios improvisados.

La falta de espacios adecuados que permitan un buen desempeño de la comunidad ha impedido un buen desarrollo social participativo en la población departamental, imposibilitando la participación activa de la población, como lo es el hecho de encuentros culturales, deportivos, lúdicos, recreativos, que permiten el sano crecimiento y esparcimiento de la población, generando un fortalecimiento sustancial de los organismos comunales, quienes tienen el objetivo de encuentros benéficos para la sociedad, pero la falta de lugares adecuados física y estructuralmente, han impedido su buen desempeño participativo.

En una sociedad necesitada de espacios donde se pueda garantizar encuentros comunales y sociales presentan un alto grado de vulnerabilidad y riesgo, esto debido a los distintos factores que enfrenta la misma, especialmentela situación de orden público, la inseguridad, la deficiencia de servicios públicos básicos y la zozobra que se vive en medio de la comunidad.

Basados en esto, el proyecto denominado “CONSTRUCCION CASETA COMUNAL VEREDA CORRALITO, MUNICIPIO DE HATO COROZAL, DEPARTAMENTO DE CASANARE” busca recuperar el espacio cultural para el aprovechamiento del mismo en su multifuncionalidad para la comunidad de la vereda Corralito del municipio dehato corozal.



2. ANTECEDENTES

El Municipio de Hato Corozal cuenta con una población total de 12.328 personas, de todas las edades y se ha logrado identificar una problemática, la cual fue planteada en el numeral anterior, para dar solución y mitigar de una u otra forma la necesidad del Municipio de Hato Corozal específicamente en la vereda Corralito se pretende realizar el proyecto cuyo objetivo es la “CONSTRUCCION CASETA COMUNAL VEREDA CORRALITO, MUNICIPIO DE HATO COROZAL, DEPARTAMENTO DE CASANARE”, que será realizado en la vereda Corralito del municipio de Hato Corozal.



3. JUSTIFICACIÓN

La participación comunitaria es una importante forma de participación política donde la comunidad misma de manera directa, organizada e independiente se convierte en actor principal de la construcción de sociedad, haciendo uso de un conjunto de mecanismos que impulsan el desarrollo local y la democracia participativa a través de la integración de la comunidad, y que especialmente les permite acceder a las acciones de gobierno, en procura de la gestión de proyectos de todo tipo, especialmente sociales, culturales, educativos, deportivos etc., y una de las formas más comunes y relevantes de participación comunitaria es la "acción comunal".

Dada la marcada importancia de la participación comunitaria, que en muchas ocasiones sirve de soporte sustancial para la gestión de las instituciones del Estado en el cumplimiento de sus objetivos, resulta razonable que las comunidades cuenten con herramientas que les permitan mayor organización de su labor y por ende mayor eficiencia, especialmente cuando se trata de ejecutar la acción comunal.

Una de esas herramientas la constituye la infraestructura mínima necesaria representada en los centros o salones comunales considerados espacios necesarios para la deliberación e integración de la comunidad, además de servir de escenario para el desarrollo de actividades sociales, culturales, religiosas, educativas, políticas, deportivas, recreacionales etc., necesarias para fomentar la convivencia pacífica y que concretan la actividad práctica del hombre, con elementos naturales y socioculturales, que reflejan sus costumbres y tradiciones así como la búsqueda conjunta de soluciones a sus problemáticas



4. ÁRBOL DE PROBLEMAS Y OBJETIVOS

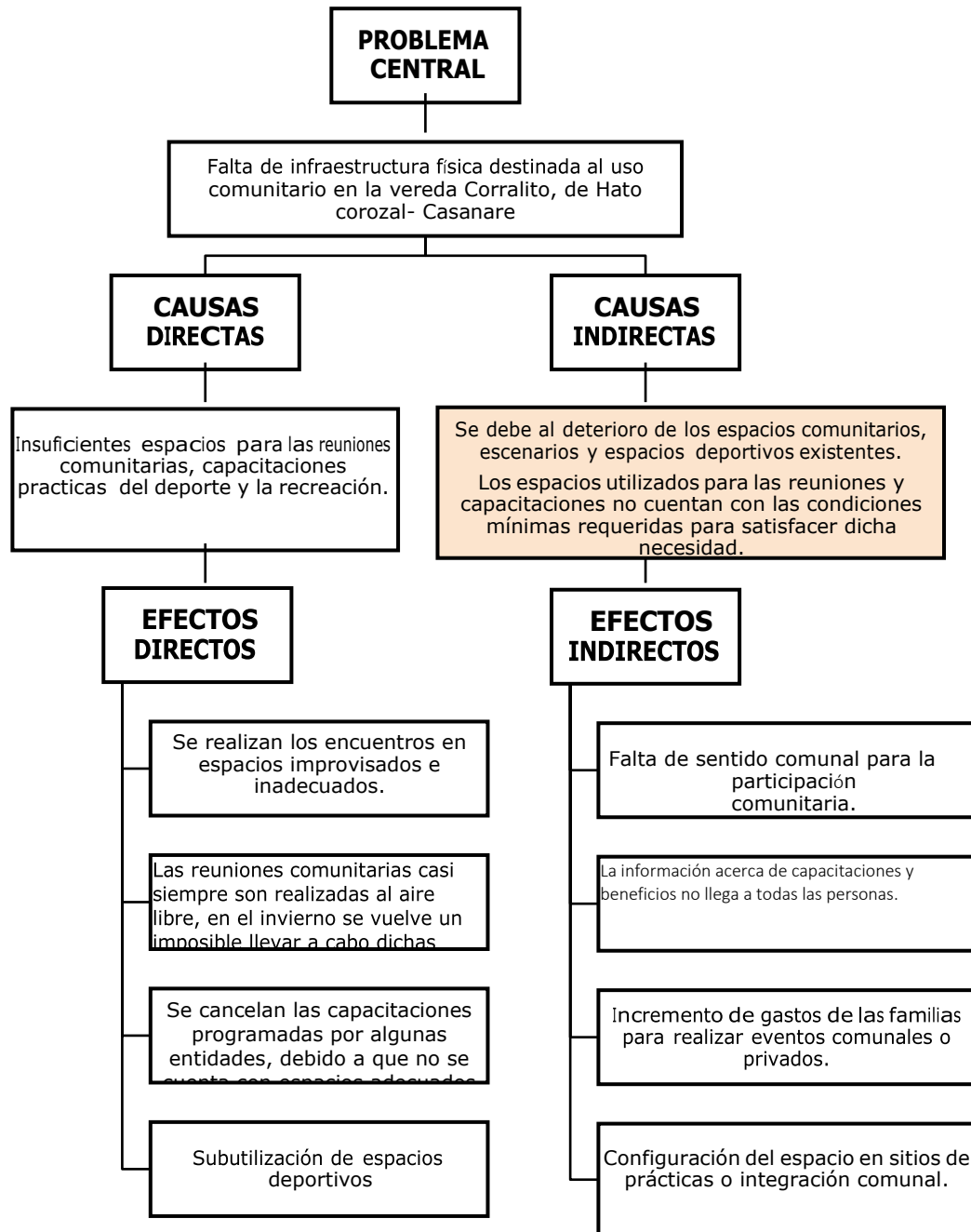

“CONSTRUCCION CASETA COMUNAL VEREDA CORRALITO, MUNICIPIO DE HATO COROZAL,
DEPARTAMENTO DE CASANARE”

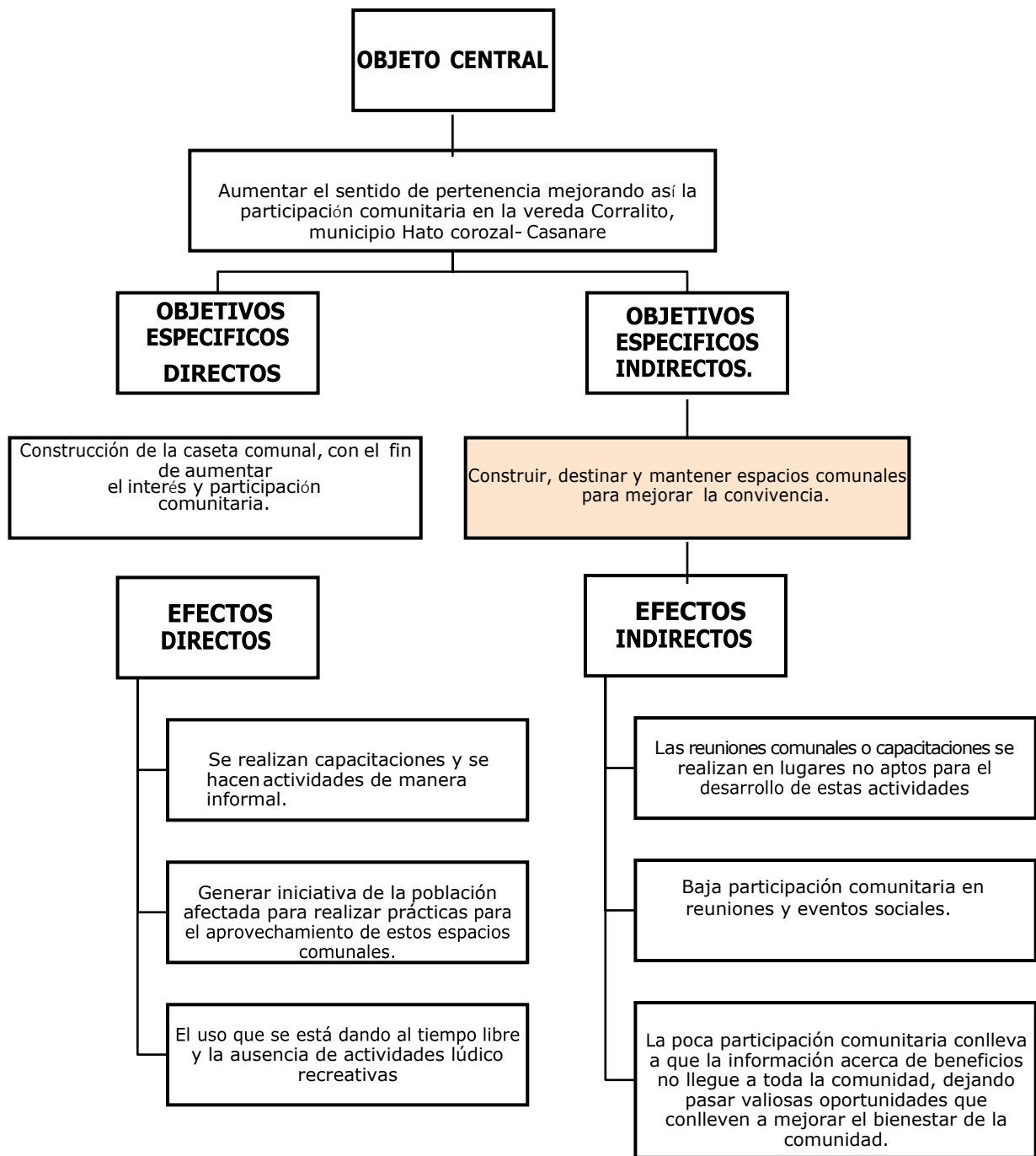

5. ANÁLISIS DE PARTICIPANTES

5.1 Experiencia previa de los participantes.

La Alcaldía de Hato Corozal en conjunto con la comunidad, han planteado proyectos de mantenimiento de infraestructura comunitaria en el municipio, con el fin de lograr que cada vez más personas en cuenten alternativas de esparcimiento y ocupación del tiempo libre en actividades culturales, capacitaciones, emprendimiento, y así mejorar la calidad de vida.

5.2 Participación de la comunidad.

La comunidad es la encargada de hacer un control durante la ejecución de la construcción de la obra, por medio de veedurías, cabe también resaltar que la comunidad siendo la directamente beneficiada, son los primeros responsables del cuidado, mantenimiento y conservación de la obra cuando esta sea entregada.

Se realiza la respectiva socialización, en donde se evidencia algunas observaciones al diseño inicial por parte de la comunidad las cuales fueron subsanadas técnicamente para la aprobación por parte de la comunidad.



6. DIAGNOSTICO DE INFRAESTRUCTURA ACTUAL EN LA VEREDA CORRALITO DEL MUNICIPIO DE HATO COROZAL, DEPARTAMENTO DE CASANARE

Localización

Hato Corozal es un municipio colombiano ubicado en el departamento de Casanare. Tiene una extensión de 5.436km² y una población aproximada de 11.500 habitantes. Se encuentra a una altura de 250 m s. n. m., con temperaturas de 25 a 27 °C.

El área a intervenir es la vereda Corralito ubicada en el municipio de Hato Corozal del Departamento de Casanare.

Localización de Caseta comunal

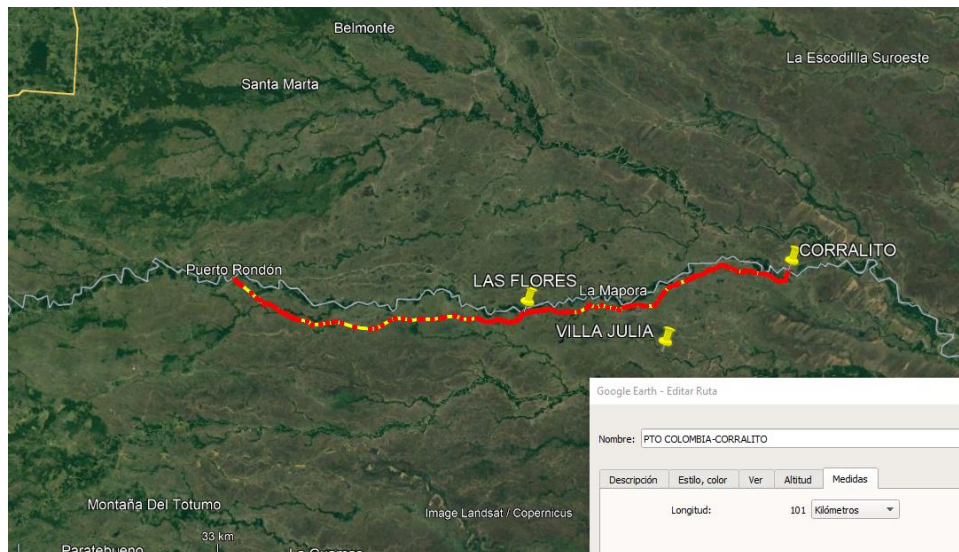

Distancias:

Hato corozal – puerto Colombia = 90 KM vía sin pavimentar

Puerto Colombia - Corralito = 101 Km vía sin pavimentar

Hato corozal – Cantera= 2.5 km pavimentado – 1.3 km sin pavimentar







“CONSTRUCCION CASETA COMUNAL VEREDA CORRALITO, MUNICIPIO DE HATO COROZAL,
DEPARTAMENTO DE CASANARE”

Diagnostico

En el área a intervenir, se identifica que no hay un espacio adecuado para llevar a cabo las reuniones, actualmente las reuniones se realizan en espacios pertenecientes a la escuela de la vereda, cerca de la batería sanitaria la cual se encuentra en un estado de total deterioro y con agua potable esporádicamente, adicional a ello se presenta deterioro en la pintura y pañete instalados en los muros perimetrales, los cuales presentan fisuras que provocan una inestabilidad estructural.

Cabe aclarar que las condiciones de dicho lugar no permiten la libre integración de la comunidad, ya que las reuniones se realizan al aire libre, sin protección del intenso sol o de las fuertes lluvias, eso dependiendo de la época del año.

Por lo anterior, se evidencia la falta de un lugar con infraestructura física seguro para la integración comunitaria y se concluye que se debe realizar la construcción de la caseta comunal para mejorar la calidad de vida de los habitantes en la vereda Corralito.

Sitio improvisado en la escuela al aire libre	Reunión cerca a batería sanitaria deteriorada
	
Batería sanitaria de la escuela	Batería sanitaria deteriorada de la escuela
	

ELABORO: Ana Fernanda Soto Daza

Secretaria de planeación y política sectorial.

