

FACHADA DERECHA

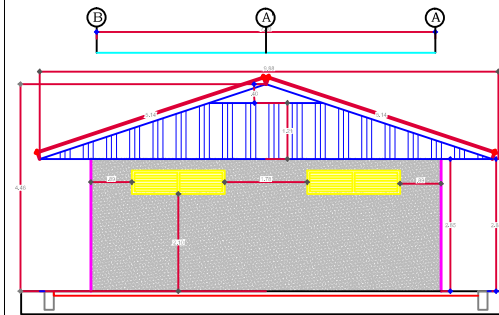

FACHADA POSTERIOR

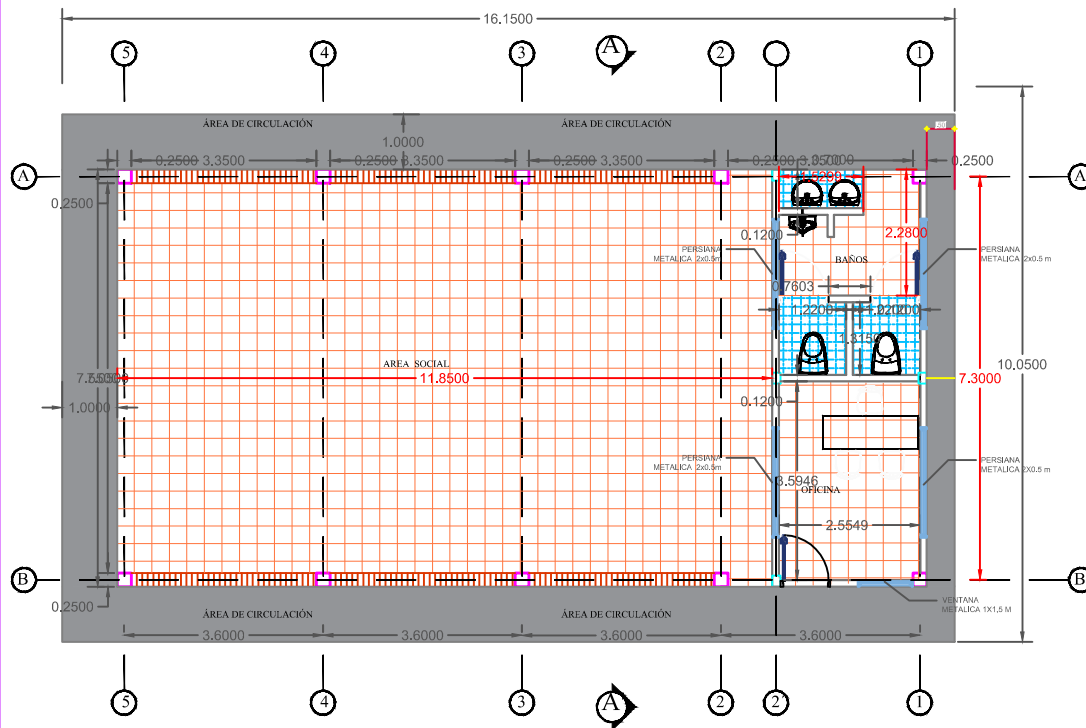

PLANTA ARQUITECTONICA

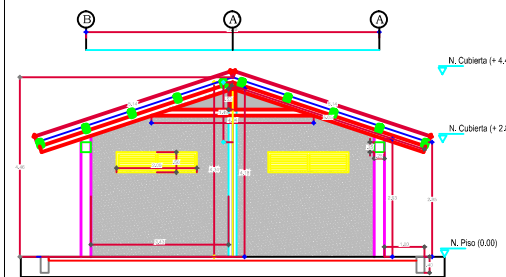

CORTE A-A'



ING. JHOSMAN FERLEY LIZCANO SANCHEZ

PROYECTO

OBJETO: CONSTRUCCION CASETA COMUNAL
VEREDA CORRALITO DEL MUNICIPIO DE
HATO COROZAL, DEPARTAMENTO DE
CASANARE.

MUNICIPIO DE HATO COROZAL
DEPARTAMENTO DE CASANARE
C O L O M B I A

OBSERVACIONES:

NOTA VALIDA PARA TODOS LOS PLANOS ESTRUCTURALES:

- SEGUIR RECOMENDACIONES DEL ESTUDIO DE SUELOS.
- ANTES DE INICIAR LA CONSTRUCCION, SE DEBERAN VERIFICAR LAS COTAS CON LOS PLANOS ARQUITECTONICOS.
- NO REALIZAR CAMBIOS SIN CONSULTAR A LOS DISEÑADORES DE LA ESTRUCTURA.
- SEGUIR TODAS LAS RECOMENDACIONES DE CONSTRUCCION CONTENIDAS EN LA NORMA SISMO RESISTENTE (NSR-10).
- EL PROYECTO REQUIERE SUPERVISION TECNICA DE ACUERDO CON EL TITULO I DE LA NORMA SISMO RESISTENTE (NSR-10).
- EL REFUERZO DEBE ESTAR LIMPIO Y LIBRE DE GRASA U OTROS PRODUCTOS QUE PUEDAN ALTERAR LA ADHERENCIA CON EL CONCRETO O MORTERO.
- DURANTE LA CONSTRUCCION, SE REQUIEREN ENSAYOS DE VERIFICACION PROPIEDADES DE LOS MATERIALES A USAR.

DIBUJO:

ING. JHOSMAN FERLEY LIZCANO SANCHEZ
ING. CIVIL

ESCALA:

LAS INDICADAS

FECHA:

FEBRERO 2023

REVISO:



ING. ANA FERANDA SOTO DAZA
SECRETARIA DE PLANEACION Y POLITICA SECTORIAL

CONTIENE:

PLANTA ARQUITECTONICA
FACHADA LATERAL DERECHA
CORTE A-A'
FACHADA POSTERIOR

NOMBRE ARCHIVO:

SALON COMUNAL CORRALITO

CODIGO PLANO	CODIGO PROYECTO	TIPO PLANO	NUMERO PLANO	ESCALA PLANO
SCC	A	1/1	IND	