



ING. JHOSMAN FERLEY LIZCANO SANCHEZ

PROYECTO:

OBJETO: CONSTRUCCION CASETA COMUNAL
VEREDA CORRALITO DEL MUNICIPIO DE
HATO COROZAL, DEPARTAMENTO DE
CASANARE.

MUNICIPIO DE HATO COROZAL
DEPARTAMENTO DE CASANARE
C O L O M B I A

OBSERVACIONES:

- NOTA VALIDA PARA TODOS LOS PLANOS ESTRUCTURALES:
- SEGUIR RECOMENDACIONES DEL ESTUDIO DE SUELOS.
 - ANTES DE INICIAR LA CONSTRUCCION, SE DEBERAN VERIFICAR LAS COTAS CON LOS PLANOS ARQUITECTONICOS.
 - NO REALIZAR CAMBIOS SIN CONSULTAR A LOS DISEÑADORES DE LA ESTRUCTURA.
 - SEGUIR TODAS LAS RECOMENDACIONES DE CONSTRUCCION CONTENIDAS EN LA NORMA SIMBO RESISTENTE (NSR-10).
 - EL PROYECTO REQUIERE SUPERVISION TECNICA DE ACUERDO CON EL TITULO DE LA NORMA SIMBO RESISTENTE (NSR-10).
 - EL REFUERZO DEBE ESTAR LIMPIO Y LIBRE DE GRASA U OTROS PRODUCTOS QUE PUEDAN ALTERAR LA ADHERENCIA CON EL CONCRETO O MORTERO.
 - DURANTE LA CONSTRUCCION, SE REQUIEREN ENSAYOS DE VERIFICACION PROPIEDADES DE LOS MATERIALES A USAR.

DIBUJO:

ING. JHOSMAN FERLEY LIZCANO SANCHEZ
ING. CIVIL



ESCALA:

LAS INDICADAS

FECHA:

FEBRERO 2023

REVISO:



ING. ANA FERANDA SOTO DAZA
SECRETARIA DE PLANEACION Y POLITICA SECTORIAL

CONTIENE:

PLANTA DE ESTRUCTURA METALICA PARA CUBIERTA
PLANTA DE CUBIERTA

NOMBRE ARCHIVO:

SALON COMUNAL CORRALITO

CODIGO PLANO

CODIGO PROYECTO	TIPO PLANO	NUMERO PLANO	ESCALA PLANO
SCC	E	2/3	IND

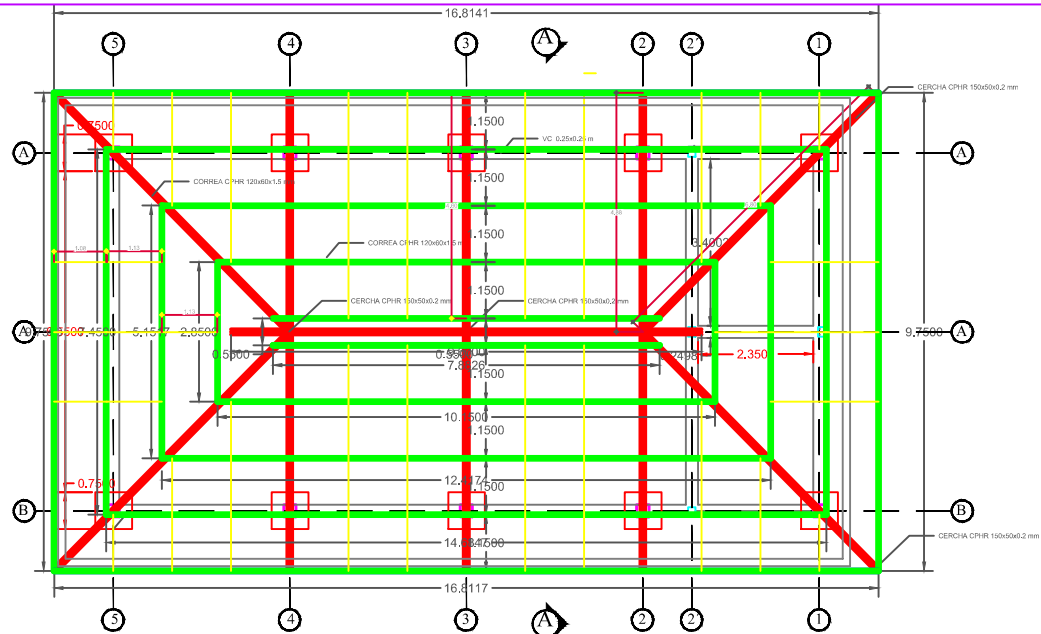

PLANTA DE ESTRUCTURA
METALICA PARA CUBIERTA

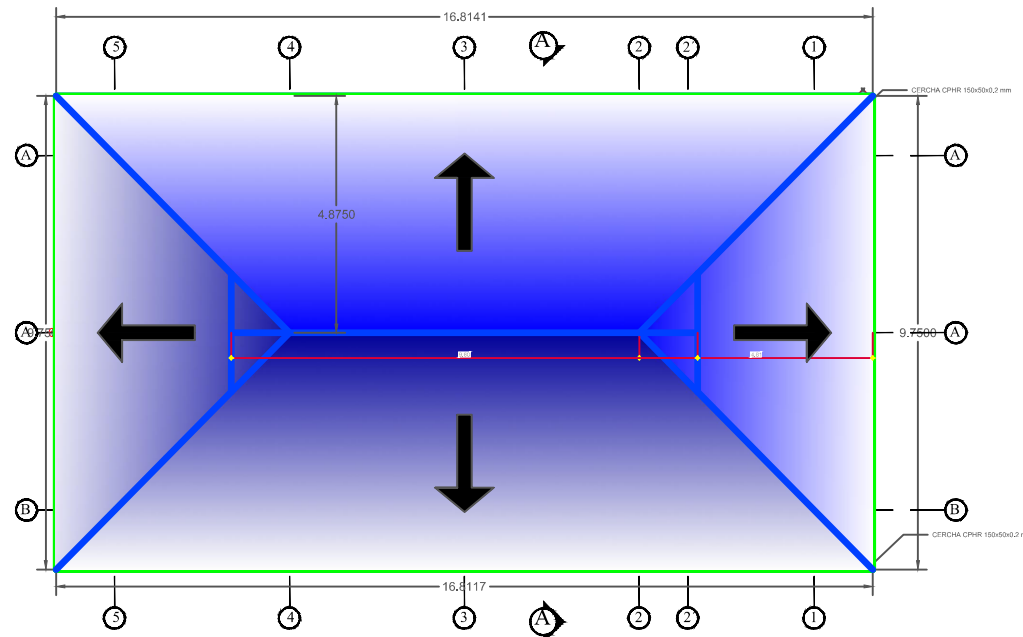

PLANTA DE CUBIERTA